

제 55기 1분기 통일경영공시

(2026년 03월 31일 현재)

(주)스카이저축은행

1. 선언문

고객님의 이익과 편의를 최우선으로 건전한 성장 발전을 추구해온 저희 스카이저축은행은 2026년 03월 정기 결산결과 영업실적 및 경영성과 면에서 전기에 이어 꾸준한 성장세를 시현함으로써 우량 저축은행으로서의 면모를 굳히게 되었습니다.

이와 같은 성과는 고객님의 격려와 성원으로 이루어진 소중한 결과라 생각하여 고객님의 기대에 어긋나지 않는 건전한 금융회사로 더욱 성장하게 될 것임을 굳게 약속드립니다.

아울러 이 공시자료는 저축은행의 책임경영체제의 확립과 경영의 투명성을 제고하고 이해관계자에 의한 시장규율 기능을 강화함과 아울러 금융소비자의 저축은행에 대한 알 권리를 충족시키기 위하여 상호저축은행업 감독규정 제42조의 규정에 따라 저축은행중앙회장이 정하는 통일경영공시기준 작성지침에 의거 2026년 03월 31일 현재 저희 저축은행의 결산결과에 대한 공시자료를 진실하게 작성하였음을 보장하며 금융감독원 및 저축은행중앙회에 의하여 그 정확성 및 적정성여부에 대한 검토 또는 확인은 이루어지지 않았음을 알려드립니다.

2026. 03. 31.

(주) 스 카 이 저 축 은 행

대 표 이 사 유 석 현



2. 경영방침

- 1) 경영이념 ; 투명경영을 통한 은행의 건전화
- 2) 경영방침 ; 자산의 건전화 및 수익성 확충
- 3) 경영자세 ; 고객제일주의 경영 및 지속적 경영혁신

3. 조직

(1) 조직도

당사의 조직은 3본부, 1실, 11팀으로 구성되어 있습니다.

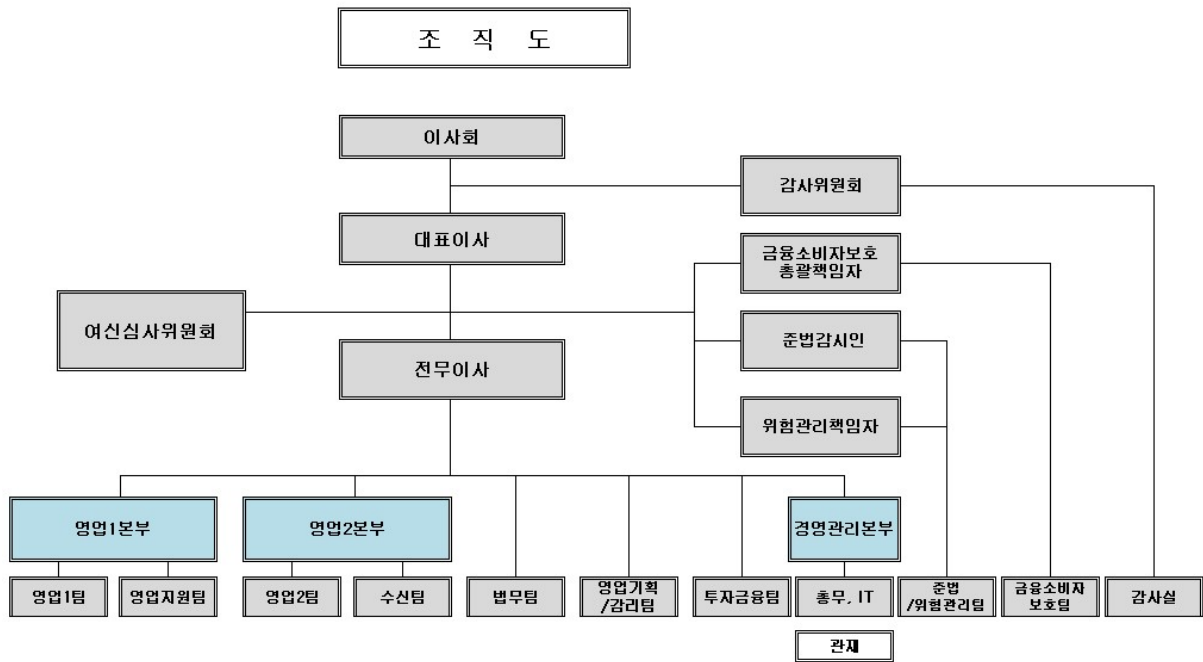

(2) 영업점 및 자동화기기

제55기 1분기말 : 2026년 03월말 현재

영 업 점			자동화기기		
분 점	출장소	계	CD	ATM	기타
1	0	1	0	0	0

4. 임직원수

* 직전분기대비

제55기 1분기말(금분기): 2026년 03월말
 제54기 4분기말(직전분기): 2025년 12월말
 (단위 : 명)

구 분		제55기 1분기말 (금분기)	제54기 4분기말 (직전분기)
임원	상 근	6	5
	비 상 근 (사외이사 포함)	3	3
일반직원	정 규	28	29
	비 정 규	1	1
계		38	38

5. 임원 현황

제55기 1분기말 : 2026년 03월말 현재

구 분	성 명	직 명	담당업무 또는 주된 직업
상근임원	유 석 현	대표이사	총 괄
	주 영 천	전무이사	총 괄
	우 흥 준	상무이사	영업 1본부 총괄
	지 형 국	상무이사	감사실 총괄
	우 창 균	상무이사	영업 2본부 총괄
	김 영 철	이 사	경영관리본부 총괄 / 준법감시업무 출괄 외
사외이사	장 용	이 사	사외이사 겸 감사위원
	김 종 우	이 사	사외이사 겸 감사위원
	이 종 욱	이 사	사외이사 겸 감사위원
사외이사가 아닌 비상근 이사	해당사항 없음		

6. 자본금

(단위 : 억원)

년월일	주식의 종류	발행주식수	증.감자 금액	증.감자 내용	증.감자후 자본금	비 고
해당사항 없음						

주) 최근 3개년간의 자본금 증.감자내용 및 증.감자 후 자본금 금액임

7. 자금의 조달 및 운용현황

(1)이자율 현황

* 전년동기대비

제55기 1분기말(금분기): 2026년 03월말
 제54기 1분기말(전년동기): 2025년 03월말
 (단위 : 억원, %)

구 분			제55기 1분기말(금분기)				제54기 1분기말(전년동기)			
			평균잔액		이 자 금 액	이자율	평균잔액		이 자 금 액	이자율
				구성비				구성비		
조	원 가 성	예 수 금	3,905	75.10	29	2.97	4,116	76.16	42	4.08
		표지어음	0	0.00	0	0.00	0	0.00	0	0.00
		차 입 금	0	0.00	0	0.00	0	0.00	0	0.00
		기 타	9	0.17	0	0.00	8	0.15	0	0.00
		소 계	3,914	75.27	29	2.96	4,124	76.31	42	4.07
달	무 원 가 성	자 본 총 계	1,072	20.61	0	0.00	1,077	19.93	0	0.00
		충 당 금	6	0.12	0	0.00	9	0.17	0	0.00
		기 타	208	4.00	0	0.00	194	3.59	0	0.00
		소 계	1,286	24.73	0	0.00	1,280	23.69	0	0.00
조 달 합 계			5,200	100.00	29	2.23	5,404	100.00	42	3.11
운	수 익 성	예 치 금	589	11.33	4	2.72	696	12.88	6	3.45
		유 가 증 권	466	8.96	12	10.30	225	4.16	6	10.67
		대 출 금	3,575	68.75	62	6.94	3,975	73.56	69	6.94
		기 타	20	0.38	0	0.00	20	0.37	0	0.00
		대손충당금등(△)	△385	△7.40	0	0.00	△449	△8.31	0	0.00
		소 계	4,265	82.02	78	7.32	4,467	82.66	81	7.25
용	무 수 익 성	현 금	3	0.06	0	0.00	3	0.06	0	0.00
		유 형 자 산	791	15.21	0	0.00	795	14.71	0	0.00
		기 타	141	2.71	0	0.00	139	2.57	0	0.00
		소 계	935	17.98	0	0.00	937	17.34	0	0.00
운 용 합 계			5,200	100.00	78	6.00	5,404	100.00	81	6.00

(2) 만기구조

제55기 1분기말 : 2026년 03월말 현재

(단위 : 억원)

구분	정상.요주의 분류자산 및 부채의 만기					고정이하 분류자산(C)	합계 (A+B+C)
	3개월 이하	6개월 이하	1년 이하	3년 이하(A)	3년 초과(B)		
운 용(1)	1,851	2,119	3,338	4,769	△221	635	5,183
대출금	1,147	1,415	2,634	2,907	20	635	3,562
조 달(2)	432	744	1,810	4,108	1,075	0	5,183
예수금	432	744	1,578	3,876	0	0	3,876
차이(1-2)	1,419	1,375	1,528	662	△1,297	635	0

(3) 후순위채 발행현황

제55기 1분기말 : 2026년 03월말 현재

(단위 : 억원, %)

채권의 종류	발행일	만기일	발행금액	발행금리	신용등급	비고
해당사항 없음						

8. 자본적정성지표

(1) 자본적정성

* 전년동기대비

제55기 1분기말(금분기): 2026년 03월말
 제54기 1분기말(전년동기): 2025년 03월말
 (단위 : 억원, %)

구 분	제55기 1분기말 (금분기)	제54기 1분기말 (전년동기)
BIS기준 자기자본 비율 ※ 법규정상 요구되는 비율은 (7%)이상임	20.66	19.38
BIS기준기본자본비율	12.78	11.69
단순자기자본비율	20.75	19.25

◆ BIS기준 자기자본비율(위험가중자산 대비 자기자본비율) : BIS(국제결제은행) 바젤은행감독위원회의 '자기자본 측정과 기준에 관한 국제적 합의'에 따른 개념으로, 금융회사의 리스크 중에 대처하기 위한 자기자본비율 규제에 관한 국제적 통일기준을 의미합니다. 대체로 BIS기준 자기자본비율이 높을수록 재무건전성이 우량하다는 것을 의미합니다.

(2) BIS기준 자기자본비율 산출내역

* 전년동기대비

제55기 1분기말(금분기): 2026년 03월말
 제54기 1분기말(전년동기): 2025년 03월말
 (단위 : 억원, %)

구 분	제55기 1분기말 (금분기)	제54기 1분기말 (전년동기)
기본자본계(A)	610	583
자본금	120	120
자본잉여금	0	0
이익잉여금	493	464
연결회사의 외부주주지분	0	0
공제항목	3	1
보완자본계(B)	376	383
상위 기한부 후순위 채무	0	0
하위 기한부 후순위 채무	0	0
재평가적립금	0	0
매도가능증권 평가이익 등	314	318
대손충당금(대손준비금포함)	62	65
기타	0	0

경영정상화 장기차입금(C)	0	0
공제항목계(D)	0	0
자기자본계(A+B+C-D)	986	966
위험가중자산	4,773	4,988

9. 자산건전성 지표

* 전년동기대비

제55기 1분기말(금분기): 2026년 03월말
제54기 1분기말(전년동기): 2025년 03월말
(단위 : 억원, %)

구 분	제55기 1분기말 (금분기)	제54기 1분기말 (전년동기)
손실위험도 가중여신비율	11.15	11.28
순고정이하 여신비율	14.84	13.05
고정이하 여신비율	17.83	16.07
연체대출비율	12.64	14.49

10. 수익성 지표

* 전년동기대비

제55기 1분기말(금분기): 2026년 03월말
제54기 1분기말(전년동기): 2025년 03월말
(단위 : 억원, %)

구 분	제55기 1분기말 (금분기)	제54기 1분기말 (전년동기)
총자산순이익률	0.53	-0.27
총자산경비율	1.34	1.30
수지비율	92.28	103.88

11. 유동성 지표

* 전년동기대비

제55기 1분기말(금분기): 2026년 03월말
제54기 1분기말(전년동기): 2025년 03월말
(단위 : 억원, %)

구 분	제55기 1분기 (금분기)	제54기 1분기 (전년동기)
유동성 비율	410.83	847.64
예대율	91.59	96.66

◆ 유동성비율 : 단기조달자금에 대한 단기자금운용을 표시(상호저축은행의 지급능력)하는 지표로 그 비율이 높을수록 유동성이 좋다는 것을 의미합니다.

12. 생산성 지표

* 전년동기대비

제55기 1분기말(금분기): 2026년 03월말
 제54기 1분기말(전년동기): 2025년 03월말
 (단위 : 억원, %)

구 분		제55기 1분기말 (금분기)	제54기 1분기말 (전년동기)
직원1인당	총당금적립전이익	0.9	0.8
	예 수 금	139.5	164.6
	대 출 금	127.8	159.0
1명업점당	예 수 금	3,905	4,116
	대 출 금	3,577	3,975

[재무상황]

13. 개요

* 전년동기대비

제55기 1분기말(금분기): 2026년 03월말
 제54기 1분기말(전년동기): 2025년 03월말
 (단위 : 억원, %)

구 분		제55기 1분기말 (금분기)		제54기 1분기말 (전년동기)	
			구성비		구성비
자 산	현금 및 예치금	539	10.40	719	13.14
	유 가 증 권	461	8.90	265	4.84
	대 출 채 권	3,210	61.93	3,523	64.38
	유 형 자 산	791	15.26	794	14.51
	기 타 자 산	182	3.51	171	3.13
자 산 총 계		5,183	100.00	5,472	100.00
부 채	예 수 부 채	3,876	74.78	4,186	76.50
	차 입 부 채	0	0.00	0	0.00
	기 타 부 채	232	4.48	233	4.26
	부 채 총 계	4,108	79.26	4,419	80.76
자 본	자 본 금	120	2.32	120	2.19
	자본잉여금	0	0.00	0	0.00
	자 본 조 정	0	0.00	0	0.00
	기타포괄손익누계액	462	8.91	469	8.57
	이익잉여금	493	9.51	464	8.48
	자 본 총 계	1,075	20.74	1,053	19.24
부채 및 자본총계		5,183	100.00	5,472	100.00

14. 대출금 운용

(1) 용도별 대출금

* 전년동기대비

제55기 1분기말(금분기): 2026년 03월말
제54기 1분기말(전년동기): 2025년 03월말
(단위 : 억원, %)

구 분	제55기 1분기말 (금분기)		제54기 1분기말 (전년동기)	
		구성비		구성비
기업자금대출	3,546	99.55	3,941	99.85
가계자금대출	16	0.45	6	0.15
공공 및 기타자금대출	0	0.00	0	0.00
합 계	3,562	100.00	3,947	100.00

(2) 담보별 대출금

* 전년동기대비

제55기 1분기말(금분기): 2026년 03월말
제54기 1분기말(전년동기): 2025년 03월말
(단위 : 억원, %)

구 분		제55기 1분기말 (금분기)		제54기 1분기말 (전년동기)	
			구성비		구성비
담 보	부동산	2,722	76.42	3,298	83.56
	동산	0	0.00	0	0.00
	유가증권	0	0.00	0	0.00
	예수금	51	1.43	40	1.01
	기타	380	10.67	534	13.53
소계		3,153	88.52	3,872	98.10
보증		0	0.00	0	0.00
신용		409	11.48	75	1.90
합계		3,562	100.00	3,947	100.00

(3) 중소기업 대출

* 전년동기대비

제55기 1분기말(금분기): 2026년 03월말
제54기 1분기말(전년동기): 2025년 03월말
(단위 : 억원, %)

구 분	제55기 1분기말 (금분기)	제54기 1분기말 (전년동기)
중소 기업 대출 비율 (A/B x 100)	85.49	98.61
중소기업대출(A)	3,045	3,892
총 대출 (B)	3,562	3,947

(4) 부동산 업종별 신용공여 한도준수 및 자산건전성 분류 현황

제55기 1분기말 : 2026년 03월말 현재

(단위 : 억원)

업종명	신용공여 한도 준수 현황		건전성 분류 현황							
	한도 금액	신용 공여액	대출채권						연체액	연체율
			정상	요주의	고정	회수 의문	추정 손실	합계		
부동산PF대출(①)	712	426	248	141	23	14	0	426	0	0.00
건설업(②)	1,069	60	0	36	23	1	0	60	1	2.18
부동산업(③)	1,069	885	0	590	295	0	0	885	231	26.07
합계(①+②+③)	1,781	1,371	248	767	341	15	0	1,371	232	16.92

주1) 저축은행업감독규정이 개정·시행(23.9.13)됨에 따라 명목상 차주가 아닌 실제 원리금 상환의무가 있는 실차주 기준으로 업종을 구분하여 신용공여 한도를 산정

(5) 소액신용대출 취급현황

제55기 1분기말 : 2026년 03월말 현재

(단위 : 억원, %, %p)

구 분	2026년 03월말	2025년 03월말	2024년 03월말	2023년 03월말
총 대 출	3,562	3,947	4,084	4,824
소액신용대출	0	0	0	0
비중	0.00	0.00	0.00	0.00
소액신용대출연체액	0	0	0	0
비중	0.00	0.00	0.00	0.00

주 1) 총여신중 3백만 원 이하의 신용대출금액을 분기별로 기재

2) 연체기준 : 상호저축은행업감독규정 (별표7)의 연체여신 정의 적용

* 소액신용대출잔액이 10억원이하인 저축은행은 "소액신용대출 취급현황"을 공시하지 아니할 수 있음.

15. 예수금 현황

(1) 형태별 예수금

* 전년동기대비

제55기 1분기말(금분기): 2026년 03월말
제54기 1분기말(전년동기): 2025년 03월말
(단위 : 억원, %)

구 분	제55기 1분기말 (금분기)				제54기 1분기말 (전년동기)			
	잔 액	평균잔액		잔 액	평균잔액			
		구성비	구성비		구성비	구성비		
요구불예금	22	0.57	24	0.61	47	1.12	32	0.78
거치식예금	3,818	98.50	3,846	98.49	4,126	98.57	4,070	98.88
적립식예금	36	0.93	35	0.90	13	0.31	14	0.34
표지어음	0	0.00	0	0.00	0	0.00	0	0.00
기 타	0	0.00	0	0.00	0	0.00	0	0.00
합 계	3,876	100.00	3,905	100.00	4,186	100.00	4,116	100.00

(2) 예금자별 예수금

* 전년동기대비

제55기 1분기말(금분기): 2026년 03월말
제54기 1분기말(전년동기): 2025년 03월말
(단위 : 억원, %)

구 분	제55기 1분기말 (금분기)		제54기 1분기말 (전년동기)	
	잔액	구성비	잔액	구성비
개 인	3,705	95.59	3,985	95.20
법인 및 단체	163	4.20	194	4.63
기 타	8	0.21	7	0.17
합 계	3,876	100.00	4,186	100.00

주) 잔액기준

16. 대손상각 및 대손충당금

(1) 대손상각액

* 전년동기대비

제55(금)분기 1분기(3개월) : 2026년01월01일부터 2026년03월31일까지
제55(금)기 누계 : 2026년01월01일부터 2026년03월31일까지
제54(전)기 1분기(3개월) : 2025년01월01일부터 2025년03월31일까지
제54(전)기 누계 : 2025년01월01일부터 2025년03월31일까지
(단위 : 억원)

구 분	제55기 1분기말 (금분기)		제54기 1분기말 (전년동기)	
	금분기	누계	전년동기	누계
기 중 대 손 상 각 액	62.5	62.5	62.5	62.5
일 반	62.5	62.5	62.5	62.5
특 별	0	0	0	0

(2) 대손충당금내역

* 전년동기대비

제55기 1분기말(금분기): 2026년 03월말
 제54기 1분기말(전년동기): 2025년 03월말
 (단위 : 억원)

구 분	제55기 1분기말(금분기)	제54기 1분기말(전년동기)
대 손 충 당 금	352	425
일 반	352	425
특 별	0	0

17. 부실 및 고정이하 분류여신 현황

(1) 부실 및 고정이하분류여신

* 전년동기대비

제55기 1분기말(금분기): 2026년 03월말
 제54기 1분기말(전년동기): 2025년 03월말
 (단위 : 억원, %)

구 분	제55기 1분기말(금분기)	제54기 1분기말(전년동기)
총 여 신	3,562	3,947
부 실 여 신	15	18
고정 이하 분류 여신	635	634
순고정이하 분류여신	477	461

주1) 부실여신은 회수의문 및 추정손실 여신의 합계임

2) 고정이하분류여신은 고정, 회수의문 및 추정손실 여신의 합계임

3) 순고정이하분류여신은 고정이하분류여신에서 고정이하 총당금을 차감한 후의 금액임

- ◆ 부실여신 : 상호저축은행의 총여신중 회수의문과 추정손실을 합한 것으로 총여신 대비 그 비율이 낮을수록 상호저축은행의 자산 건전성이 양호함을 나타냅니다
 - 회수의문 : 고정으로 분류된 거래처에 대한 총여신액 중 손실 발생이 예상되나 현재 그 손실액을 확정할 수 없는 회수예상가액 초과여신
 - 추정손실 : 고정으로 분류된 거래처에 대한 총여신액 중 회수불능이 확실하여 손비처리가 불가피한 회수예상가액 초과여신

- ◆ 고정이하분류여신 : 상호저축은행의 총여신중 고정, 회수의문과 추정손실을 합한 것으로 총여신 대비 그 비율이 낮을수록 상호저축은행의 자산 건전성이 양호함을 나타냅니다
 - 고정 : 금융거래내용, 신용상태 등 경영내용이 불량하여 구체적인 회수 조치나 관리방법을 강구할 필요가 있는 거래처에 대한 총여신 중 회수 예상가액 해당여신

(2) 거액 부실여신 증가업체 현황

* 직전분기대비

제55기 1분기말(금분기): 2026년 03월말
 제54기 4분기말(직전분기): 2025년 12월말
 (단위 : 억원, %)

업체명 ¹⁾	제55기 1분기말 (금분기)	제54기 4분기말 (직전분기)	증가액	증가사유	비 고
해당사항 없음					

주1) 업체명은 직전분기대비 부실여신잔액이 10억원 이상 증가업체를 대상으로 상위 20개 업체를 기재하되, 법인의 경우 "(주)***(업종)", 개인명의대출의 경우 업체명에 "개인대출(홍*등)"으로 기재

(3) 신규발생 채권재조정업체 현황

제55기 1분기말 : 2026년 03월말

(단위 : 억원)

업 체 명	채권재조정 결정일자	제55기 1분기말 총여신잔액	부실여신잔액	채권재조정 진행내역	비 고
해당사항 없음					

주) 총여신잔액이 10억원이상인 업체를 대상으로 작성함

18. 주식거래

* 전년동기대비

제55기 1분기말(금분기): 2026년 03월말
 제54기 1분기말(전년동기): 2025년 03월말
 (단위 : 억원)

구 분	제55기 1분기말(금분기)	제54기 1분기말(전년동기)
지급보증	0	0
대손상각채권	300	285
배서어음	0	0
환매권부대출채권매각	0	0
파생금융상품 거래	0	0

19. 비업무용 부동산 보유현황

제55기 1분기말 : 2026년 03월말 현재

(단위 : 억원)

구분	1년내 취득분	1~3년내 취득분	3년 이전 취득분
비업무용 토지	-	77.5	12.5
비업무용 건물	-	27.2	0.4
합 계	-	104.7	12.9

19-1. 경영업무 취급현황

* 전년동기대비

제55기 1분기말(금분기): 2026년 03월말
제54기 1분기말(전년동기): 2025년 03월말
(단위 : 억원, 건, 매)

구분	제55기 1분기말(금분기)		제54기 1분기말(전년동기)	
	실적	건(매)수	실적	건(매)수
할부금융	-	-	-	-
직불카드	0.04	211	0.06	232

[위험관리]

20. 개요

(1) 위험관리조직

1) 위험관리책임자의 권한 및 의무

가. 위험관리책임자

- 선임 : 이사회에서 선임
- 권한 및 의무 :
 - (1) 위험한도의 운영상황 점검 및 분석
 - (2) 임직원의 위험관리기준 준수여부에 대한 점검
 - (3) 위험관리정보시스템 운영
 - (4) 이사회, 임원에 대한 위험관리정보를 적시에 제공
 - (5) 그 밖에 위험관리에 필요하다고 이사회가 정한 사항

나. 위험관리책임자 및 전담조직운영

- 준법·위험관리팀 : 3명
- 임무 : 위험관리책임자의 직무수행 지원

(2) 위험관리체계

예기치 못한 경영환경의 변화와 내부관리시스템의 하자로 인한 회사의 손실을 막기 위하여 당사는 감사실 및 준법감시인을 통한 내부통제체계를 갖추고 있으며, 이사회에서는 이를 종합 하여 효과적인 리스크관리가 이루어질 수 있도록 만전을 기하고 있습니다.

1. 위험관리 목표

부서 또는 사업 부문이 위험관리에 관한 적절한 관리능력과 체제를 갖춘 경우에는 효율적이고 실질적인 위험관리를 위하여 부서별 또는 사업 부문별로 일부 역할과 책임을 분산하여 업무를 수행하고 있습니다.

2. 위험관리 원칙

- 1) 위험은 자회사를 포함하여 종합적으로 관리하여야 한다.
- 2) 위험관리 조직과 보고체계는 영업 부문으로부터 독립성을 유지하고 견제와 균형 기능을 유지하여야 한다.
- 3) 위험 허용한도는 저축은행의 수익 창출 능력과 자기자본을 감안하여 설정하고 적정하게 관리하여야 한다.
- 4) 위험의 측정, 평가 및 보고는 통일된 지표 및 일관성을 유지하여야 한다.
- 5) 특정 부문에의 과도한 위험 집중을 방지하기 위하여 위험을 적절하게 분산하여야 한다.
- 6) 위험관련 전산기술은 종합위험 관리체계 구현을 위하여 통합하여 관리하여야 한다.

(3) 신용리스크

-개념 : 신용리스크란 거래상대방의 채무불이행이나 신용도의 저하로 인하여 발생할 수 있는 손실을 입게 될 위험

-관리방법

1. 한도를 설정하고 이를 준수 주기적 체크
2. 편중여신의 방지를 위하여 차주별, 산업별로 여신을 관리

(4) 시장리스크

-개념 : 시장리스크란 금리, 환율, 주가 등 시장요인의 변동에 따라 트레이딩포지션으로부터 손실을 입을 수 있는 위험

-관리방법

1. 한도를 설정하고 이를 준수 주기적 체크
2. 포트폴리오는 리스크 요인별, 상품별등으로 적절히 분산하여 관리

(5) 유동성리스크

-개념 : 예상치 못한 자금의 수요/공급에 대응하지 못함에 따라 발생하는 위험

-관리방법

1. 한도 또는 비율관리를 통하여 리스크를 적정수준으로 유지
2. 자금의 조달 및 운용은 일시에 집중되지 않도록 기간별, 상품별로 적절히 분산
3. 유동성은 일별로 관리되어야 하며, 예상되는 현금수요뿐만 아니라 예상하지 못한 현금 수요까지 감안을 하여 관리

<정기예금 등의 잔존기간별 잔액>

○ 정기예금

(단위 : 억원)

구 분	1년 이내	2년 이내	3년 이내	3년 초과	합 계
정기예금	1,529	958	1,331	0	3,818

○ 대출금

(단위 : 억원)

구 분	1년이내	2년이내	3년이내	4년이내	5년이내	5년초과	합 계
대출금	3,410	130	2	20	0	0	3,562

주) 종합통장대출 등 한도에 대하여 약정기간을 정하고 특정기간(1개월 등) 안에 회전 취급하는 대출금은 한도 약정기간에 불구하고 1년 이내로 분류함.

○ 유가증권

(단위 : 억원)

구 분	1년이내	2년이내	3년이내	4년이내	5년이내	5년초과	합 계
국·공채	0	22	0	3	10	0	35
사채	0	0	0	0	0	0	0
기타	87	177	36	58	0	10	368
합 계	87	199	36	61	10	10	403

주 1) 국·공채란 통화안정증권, 정보보증채, 재정증권국채, 지방채, 정부투자기관발행채권 등을 말함.
2) 유가증권의 만료기간을 특정할 수 없는 주식 및 투자유가증권(출자금 포함) 등은 제외함.

(6) 신용평가시스템(CSS 3.0) 구축

저축은행중앙회와 연계한 업계 전체 표준CSS 3.0 시스템 사용함으로써 대출시 CSS 등급 및 개인신용평점, 평가결과(승인여부, 한도, 금리 등), Filtering 정보와 함께 부동산 담보가치 평가 등 비금융CB 정보도 제공받아 합리적 의사결정을 통한 리스크관리 및 효율적인 마케팅에 활용.

21. 자회사 경영실적

제55기 1분기말 : 2026년 03월말 현재

(단위 : 억원)

자회사명	재무상황		손익상황		결산 기준일
	총자산	자기자본(자본금)	영업이익	당기순이익	
해당사항 없음					

22. 내부통제

(1) 감사위원회의 기능과 역할

감사위원회는 회사의 전반적인 내부통제시스템의 적정성과 경영성과를 평가, 개선하기 위한 다음 각 호의 역할을 수행

- 1) 재무감사, 업무감사, 준법감사, 경영감사, IT감사 등으로 구분되는 내부감사 계획의 수립, 집행, 결과평가, 사후조치, 개선방안 제시
- 2) 회사의 전반적인 내부통제시스템에 대한 평가 및 개선방안 제시
- 3) 내부감사부서장의 임면에 대한 동의
- 4) 외부감사인 선임의 승인
- 5) 외부감사인의 감사활동에 대한 평가
- 6) 감사결과 지적사항에 대한 조치 확인
- 7) 관계법령 또는 정관에서 정한 사항과 이사회가 위임한 사항의 처리
- 8) 기타 감독기관 지시, 이사회, 감사위원회가 필요하다고 인정하는 사항에 대한 감사

(2) 내부감사부서의 검사방향

- 1) 제규정 이행사항 점검
- 2) 금융사고 예방을 위한 시스템 점검 및 모니터링 강화
- 3) 감사 역할을 수행하기 위한 부대업무 점검

(3) 검사빈도

구 분	감사자	대상	검사빈도
일상감사	해당부서	전부서	매일
수시감사	감사실	전부서	수시
정기감사	감사실	전부서	연 1회
특별감사	감사실	전부서	필요시

(4) 감사조직 및 활동내역

구 분	인원	활동내역	검직여부
감사실	3	전부서 감사 수행	부서원 2인 검직

(5) 여신심사위원회 및 감리부서의 구성·세부운영기준·실적

구 분	구성	운영기준	운영실적
여신심사위원회	심사위원장 포함 4인	<ul style="list-style-type: none"> - 저축은행의 여신규모, 신용리스크 등 고려하여 심의·의결 대상 여신 선정 - 채무자의 리스크 특성, 재무상태, 이자불입능력, 차입목적, 자금용도의 적정성, 대출금액의 적정성, 적용이율 등을 종합적으로 고려하여 자산의 건전성 도모 및 부실대출 사전예방 - 위원회 2/3이상 참석에 출석의원 2/3이상 찬성시 가결 	주 2회 이상 필요한 경우 수시 운영
감리부서	팀장 포함 2인	<ul style="list-style-type: none"> - 자산건전성 분류 및 대손충당금 적립의 적정성 - 여신승인의 적정성 - 여신약정 준수여부 - 여신관련 법규 및 내규 준수여부 - 여신담당자의 문제여신 식별의 정확성 및 시의성 등 	최소 연1회 이상 필요한 경우 수시 운영

23-1. 민원발생 건수

※ 동 민원건수는 중복·반복민원, 단순 질의성, 금융회사에 책임을 물을 수 없는 민원 등은 제외되어 있으므로 이용·활용 시 주의하시기 바랍니다.

※ 동 민원건수는 상호저축은행통일경영공시기준에 의거하여 작성되었습니다.

※ 대상기간

- 금 분기 : 2026년 1분기(2026.01.01~2026.03.31)

- 전 분기 : 2025년 4분기(2025.10.01~2025.12.31)

가. 민원건수

구 분	민원 건수			환산건수 ³⁾ (고객 만명당 건)			비고
	2025년 4분기 (전분기)	2026년 1분기 (금분기)	증감률 (%)	2025년 4분기 (전분기)	2026년 1분기 (금분기)	증감률 (%)	
	자체민원 ¹⁾	0	0	0	0	0	
대외민원 ²⁾	2	1	↓ 50	1.5	0.8	↓ 47	
합 계	2	1	↓ 50	1.5	0.8	↓ 47	

주1) 서면 및 인터넷 홈페이지 등으로 접수된 민원

주2) 금융감독원 등 타 기관에 접수된 민원 중 이첩된 민원 또는 사실조회 요청한 민원. 단, 해당기관(금융감독원 등 타 기관)에서 이첩 또는 사실 조회 없이 직접 처리한 민원은 제외

주3) 환산 건수 = (전체 민원 건수 / 전체 고객 수)×10,000

나. 유형별 민원건수

구 분	민원 건수			환산건수 (고객 만명당 건)			비고
	2025년 4분기 (전분기)	2026년 1분기 (금분기)	증감률 (%)	2025년 4분기 (전분기)	2026년 1분기 (금분기)	증감률 (%)	
	유 형	수 신	0	0	0	0	
	여 신	2	1	↓ 50	1.5	0.8	↓ 47
	채권추심	0	0	0	0	0	
	기 타	0	0	0	0	0	
합 계	2	1	↓ 50	1.5	0.8	↓ 47	

다. 상품별 민원건수

구 분	민원 건수			환산건수 (고객 만명당 건)			비고
	2025년 4분기 (전분기)	2026년 1분기 (금분기)	증감률 (%)	2025년 4분기 (전분기)	2026년 1분기 (금분기)	증감률 (%)	
	예·적금 주1)	0	0	0	0	0	
상 품 별	주택담보 대출	0	0	0	0	0	0
	신용대출	0	0	0	0	0	0
	방카 슈랑스	0	0	0	0	0	0
	기타	2	1	↓ 50	1.5	0.8	↓ 47
	합 계	2	1	↓ 50	1.5	0.8	↓ 47

주1) 계, 부금, 입출금이 자유로운 예금 등 수신상품 포함

23-2. 금융소비자보호 실태평가 결과

※ 「금융소비자 보호에 관한 법률」 제32조 제2항 등에 따라 금융회사는 금융감독원이 실시하는 '금융소비자보호 실태평가제도'를 통해 소비자 보호 수준을 종합적으로 평가 받으며 그 결과를 저축은행과 저축은행중앙회 홈페이지에 공시하여야 한다.

※ 공시 대상 : 금융감독원이 민원건수 및 영업규모 등을 고려하여 평가 대상으로 선정한 저축은행* 중 현장 평가를 받은 저축은행

* 기준 : 민원발생건수 및 영업규모가 권역내 비중 2% 이상하고, 자산규모가 1조원 이상인 저축은행

24. 대주주 및 임원과의 거래내역

가. 신용공여¹⁾현황

* 직전분기대비

제55기 1분기말(금분기): 2026년 03월말
 제54기 4분기말(직전분기): 2025년 12월말
 (단위 : 백만원, %)

주주(또는 임원)명 ²⁾	주주(또는 임원) 및 특수관계인명 ³⁾		선임당시 신용공여 (A)	제54기 4분기말 (직전분기) 신용공여(B)	제55기 1분기말 (금분기) 신용공여(C)	증 감(증감율)		
						선임일 대비(C-A)	직전분기 대비(C-B)	
주 주	유석현 (저축은행장)	본 인		986	1,085	1,085(0%)	99(10.0%)	
		특수 관계인						
		소 계		986	1,085	1,085(0%)	99(10.0%)	
		본 인	해당사항 없음					
		특수 관계인						
		소 계						
	합 계	본 인		986	1,085	1,085(0%)	99(10.0%)	
		특수관계인						
		소 계		986	1,085	1,085(0%)	99(10.0%)	
임 원	김영철 (2026.03 이사)	본 인	21	21	28	7(33.3%)	7(33.3%)	
		특수 관계인						
		소 계	21	21	28	7(33.3%)	7(33.3%)	
		본 인	해당사항 없음					
		특수 관계인						
		소 계						
	합 계	본 인	21	21	28	7(33.3%)	7(33.3%)	
		특수관계인						
		소 계	21	21	28	7(33.3%)	7(33.3%)	
총 계	본 인	21	1,007	1,113	1,092(5,200.0%)	106(10.5%)		
	특수관계인							
	계	21	1,007	1,113	1,092(5,200.0%)	106(10.5%)		

주) ① 상호저축은행법 제2조 제6호에서 정하는 신용공여를 말함

② 주주의 경우 상호저축은행법 제2조 제11호에 의한 대주주인 경우에 한하여 작성대상으로 함. 임원의 경우에는 ()에 선임년월과 직위(저축은행장, 사외이사 등)를 명시함. 신용공여가 없는 주주 및 임원의 경우에는 신용공여란에 '해당사항 없음'으로 명시함

③ 상호저축은행법시행령 제30조 제2항에서 정하는 주주(또는 임원)의 특수관계인임

나. 기타 주요 거래내역

(1) 부동산 매매 현황¹⁾

제55기 1분기말 : 2026년 03월말 현재

(단위 : 백만원)

주주(또는 임원)명 ²⁾		주주(또는 임원) 및 특수관계인명 ³⁾		거래구분 (매수/매도)	계약일자	거래액	비고
주 주		본 인		해당사항 없음			
		특수 관계인					
		소 계					
		본 인					
		특수 관계인					
		소 계					
임 원		본 인					
		특수 관계인					
		소 계					
		본 인					
		특수 관계인					
		소 계					
총 계		본 인					
		특수관계인					
		계					

주) ① 당해 회계연도중(2026년01월01일부터 2026년03월31일까지) 주주(또는 임원) 및 특수관계인과 이루어진 부동산 매매 내역을 대상으로 작성함

②, ③ 양식 '가'의 해당 각주와 동일

(2) 부동산 임대차 현황¹⁾

제55기 1분기말 : 2026년 03월말 현재

(단위 : 백만원)

주주(또는 임원)명 ²⁾	주주(또는 임원) 및 특수관계인명 ³⁾	거래구분 (임대/임차)	계약 체결일	계약 종료일	임대차 거래액		비고	
					보증금	연간 임대(임차)료		
주주	본 인						해당사항 없음	
								특수 관계인
								소 계
	본 인							
								특수 관계인
								소 계
임원	본 인							
							특수 관계인	
							소 계	
	본 인							
							특수 관계인	
							소 계	
총 계	본 인							
	특수관계인							
	계							

주) ① 보고서 작성 기준일 현재 주주(또는 임원) 및 특수관계인과 이행중에 있는 부동산 임대차계약을 대상으로 작성함
 ②, ③ 양식 '가'의 해당 각주와 동일

(3) 물품공급 및 용역계약 등 현황¹⁾

제55기 1분기말 : 2026년 03월말 현재

(단위 : 백만원)

주주(또는 임원)명 ²⁾		주주(또는 임원) 및 특수관계인명 ³⁾		거래내용 ⁴⁾	거래일자	물품공급 (또는 용역계약)액	비 고
주 주		본 인		해당사항 없음			
		특수 관계인					
		소 계					
		본 인					
		특수 관계인					
		소 계					
임 원		본 인					
		특수 관계인					
		소 계					
		본 인					
		특수 관계인					
		소 계					
총 계		본 인					
		특수관계인					
		계					

주) ① 당해 회계연도중(2026년 01월 01일부터 2026년 03월 31일까지) 주주(또는 임원) 및 특수관계인으로부터 물품을 공급 받거나 용역을 제공받은 거래 등을 대상으로 작성함

②,③ 양식 '가'의 해당 각주와 동일

④ ○○물품공급, ○○용역계약 등으로 표시함

(4) 주식거래 현황¹⁾

제55기 1분기말 : 2026년 03월말 현재
 제54기말(전기) : 2025년 12월말 현재
 (단위 : 백만원 천주)

주주(또는 임원)명 ²⁾	주주(또는 임원) 및 특수관계인명 ³⁾		제54기말 (전기)		매 수		매 도		제55기 1분기말현재		비고									
			B/S상 잔액	보유량	거래 금액	거래 수량	거래금 액	거래수 량	B/S상 잔액	보유량										
주 주	본 인		해당사항 없음																	
	특수 관계인																			
	소 계																			
	본 인																			
	특수 관계인																			
	소 계																			
임 원	본 인											해당사항 없음								
	특수 관계인																			
	소 계																			
	본 인																			
	특수 관계인																			
	소 계																			
총 계	본 인		해당사항 없음																	
	특수관계인																			
	계																			

주) ① 당해 회계연도중(2026년 01월 01일부터 2026년 03월 31일까지) 주주(또는 임원) 및 특수관계인이 발행한 주식을 매수 또는 매도한 거래(장기투자목적으로 매수 또는 매도한 거래를 제외함)를 대상으로 작성함
 ②, ③ 양식 '가'의 해당 각주와 동일

25. 대주주 발행주식 취득 현황

(단위 : 백만원)

주주구분 ¹⁾	대주주명	발행회사		전분기말 보유현황				취득내역					처분내역						분기말 보유현황					
		회사명	대주주와의관계	주식수	지분율	취득금액(A)	시가	취득일자	취득주식수	취득가격	취득방법 ²⁾	1주당취득가액	취득금액(B)	처분일자	처분주식수(C)	처분방법 ²⁾	1주당처분가액(D)	1주당취득금액(E)	1주당장부가액(F)	처분손익 ³⁾ (D-F)	주식수	지분율	취득금액(A+B-C*E)	시가
최대주주	유석현	쓰리에이치바이오	특수관계인	11,320	3.50	2,000	-	-	-	-	-	-	-	-	-	-	-	-	-	-	11,320	3.50	2,000	-
총계		-	-	11,320	-	2,000	-	-	-	-	-	-	-	-	-	-	-	-	-	-	11,320	-	2,000	-

주1) 저축은행의 최대주주, 주요주주 여부를 기재

2) 장내거래, 장외거래 등을 구분기재

* 참고조문 : 상호저축은행법 제12조의2, 동법 시행령 제9조의4, 상호저축은행업 감독규정 제23조의3

26. 감사보고서

(1) 결산감사보고서

- 해당사항없음

(2) 외부감사인 분기검토보고서

- 재무재표에 대한 검토보고서 별첨

27. 재무상태표

- 재무재표에 대한 검토보고서 별첨

28. 손익계산서

- 재무재표에 대한 검토보고서 별첨

29. 연결감사보고서

(1) 연결결산감사보고서

- 해당사항없음

(2) 외부감사인 연결검토보고서

- 해당사항없음